

EL CONTENIDO DE ESTE PLANO ESTÁ PROTEGIDO POR LA LEY 66-90 DE DERECHO DE AUTOR Y ES PROPIEDAD INTELECTUAL DE MODO FORMA S.R.L. EN CONSECUENCIA, NO PODRÁ SER MODIFICADO NI TOTAL NI PARCIALMENTE SIN EL CONSENTIMIENTO EXPRESO DEL AUTOR. TODOS LOS DERECHOS ESTÁN RESERVADOS. ©

NOTAS GENERALES:

- 1-PARA BAÑOS.
- a) AGUA POTABLE:
- a.1. LAS DERIVACIONES SERÁN DE UN DIÁMETRO IGUAL A Ø2" Ø1 1/2" Ø1" Ø3/4".
- a.2. LAS DERIVACIONES SECUNDARIAS SERÁN DE UN DIÁMETRO IGUAL A Ø 1/2" (AL APARATO)
- a.3. LAS TUBERIAS SERÁN DE P.V.C. SCH-80.
- a.4. LA TUBERIA EXTERIOR DE AGUA POTABLE SERÁ EN POLIPROPILENO
- a.5. LA TUBERIA DE LA COLUMNA DE IMPULSION SERÁ EN POLIPROPILENO.
- a.6. LA TUBERIA DE AGUAS CALIENTES SERÁN DE CPVC.
- b) AGUAS NEGRAS
- b.1. LAS PENDIENTE DE TODOS LOS COLECTORES SERA DE 2 1/2".
- b.2. LAS TUBERIAS DE LOS COLECTORES SERA DE P.V.C. SDR-41

Solar No. 116-DEF-C

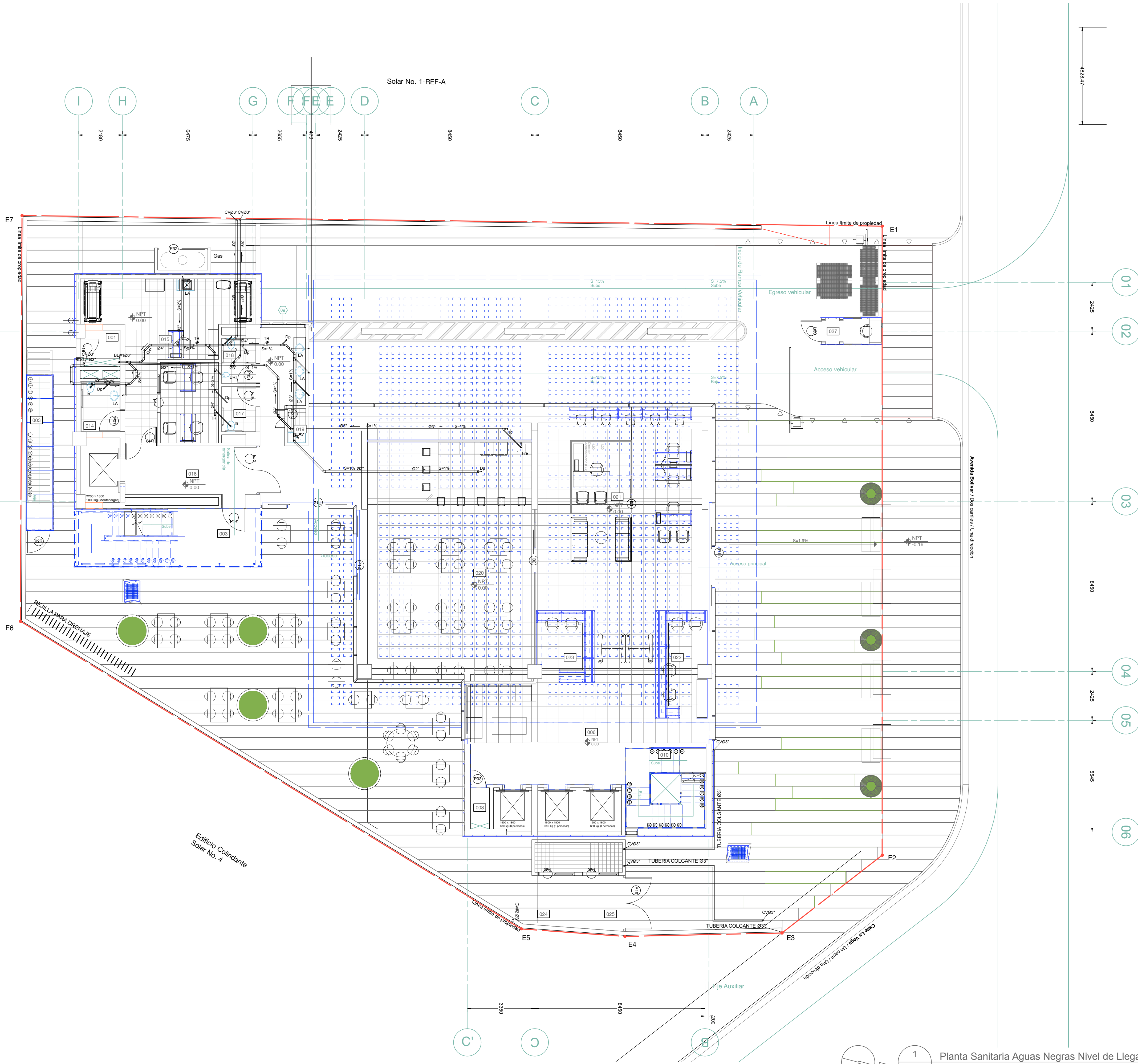

LEYENDA SANITARIA		
Nombre	Abrev.	Símbolo
AGUA FRIA		—
AGUAS NEGRAS		—
BAJANTE DESCARGA	BD.	⬇️
CAJA DE INSPECCION	C.I.	⬜
COL. AGUA FRIA	C.A.F.	—
CAJA DE VALVULA	C.V.	⊗
COL. DE IMPULSION	C.I.	⊙
COLECTOR PLUVIAL		—
COL. AGUA SUPERFICIAL	C.P.S.	—
DIAMETRO	Ø	—
DESAGUE DE PISO	DP	⬇️
EQUIPO DE BOMBEO	E.B.	⚙️
INODORO	IN	⬇️
LAVAMANOS	LA	⬇️
DRENAJE PLUVIAL	CP	⬇️
LIMA HOYA	L.H.	—
LIMA TESA	L.T.	—
POZO FILTRANTE	P.F.	⬇️
TAPON REGISTRO	TR.	⬇️
VALVULA DE PASO	VP	⬇️
REGISTRO DE CAIDA	R.C.	⬇️
TUBERIA DE P.V.C.	P.V.C.	—
TUB. HIERRO GALVANIZADO	H.G.	—
VENTILACION	V.	⬇️
TANQUE HIDRONEUMATICO	TH.	⬇️
SAUIDA DE AGUA	R.D.	⬇️
REJILLA DE DESAGUE	RE	⬇️
REJILLA DE DESAGUE	RE	⬇️
PENDIENTE EN %	S	—
VALVULA RETENCION VERT.	VR.V.	⬇️
HIERRO GALVANIZADO	H.G.	—
CALENTADOR	CE	⬇️
LAVADERO	LR	⬇️
LAVADORA	LAV	⬇️
FREGADERO	Fre	⬇️
DUCHA	DU	⬇️

ARQUITECTURA

Arq. Rubén Hernández Fontana C-00-0000
Irina Angulo Luna C-00-0000

FIRMA AUTORIZADA:

Arq. Dévaki Pratt Van der Linde C-18623

FIRMA AUTORIZADA

COLABORADORES:

Leopoldo Rocio
María del Pilar Nuñez

MODELOS BIM:

Rubén Hernández Fontana
María del Pilar Nuñez
Leopoldo Rocio

MODELOS FÍSICOS:

Scarlet Zimmermann
Rubén Hernández Fontana

DOCUMENTACIÓN:

Irina Angulo / Scarlet Zimmermann

CONSULTORES

IMESA Contratistas Eléctricos
SISTEMA DE AIRE ACONDICIONADO
Robinson Henríquez
11827

FIRMA AUTORIZADA

Geotecnia y Sondeos Srl
ESTUDIOS GEOTECNICOS Y DE SUELOS
Ing. Rafael Pérez Pérez
C-7574

BOG Ingeniería

DISEÑO DE ESTRUCTURAS
Ing. Fernando González
C-7886

FIRMA AUTORIZADA

Heaven Construction

DISEÑO ELÉCTRICO Y MECÁNICO
Ing. Luis Romero
C-3495

FIRMA AUTORIZADA

Taveras Ingeniería & Servicios Srl

DISEÑO HIDROSANITARIO Y DE DRENAJE PLUVIAL
Ing. Rabel Montero
C-32427

FIRMA AUTORIZADA

Ingeniería De Protección (Inprotec)

CONTROLES DE ACCESO Y CCTV

NOTAS / REVISIONES

R-#	Fecha	Descripción
F	27/11/17	ESTE PLANO SUSTITUYE A TODOS LOS ANTERIORES
G	13/05/18	MODIFICACIÓN 0.80 EN CADA NIVEL SEGUN REQUERIMIENTOS PLANTEAMIENTO URBANO
H	07/06/18	REVISIÓN AGN
I	13/07/18	APPROBACIÓN
J	11/11/18	Corrección MOPC

PROPIETARIO

Oficinas Institucionales
Miner

Av. Bolívar, Esq. Calle La Vega, Gascue

Ministerio de Educación de la
República Dominicana

FIRMA AUTORIZADA

Planta Sanitaria Aguas
Negras Nivel de Llegada

ANOTACIONES:

ESCALA:

1:100

HOJA:

IH.01.09.173